Evaluation commune 1C 3
juin 2024

Lecture de notes

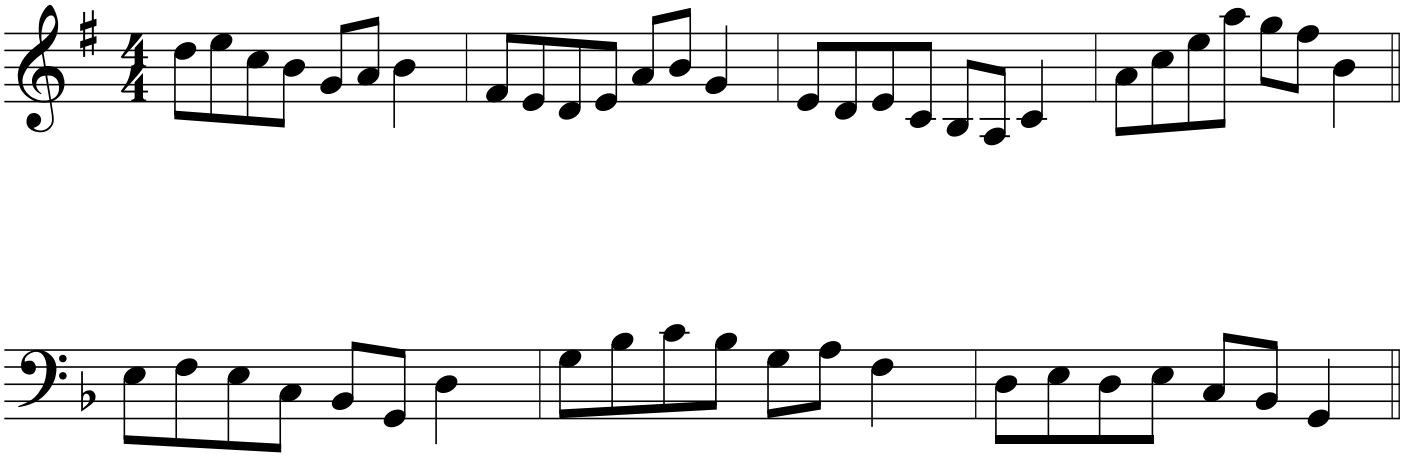
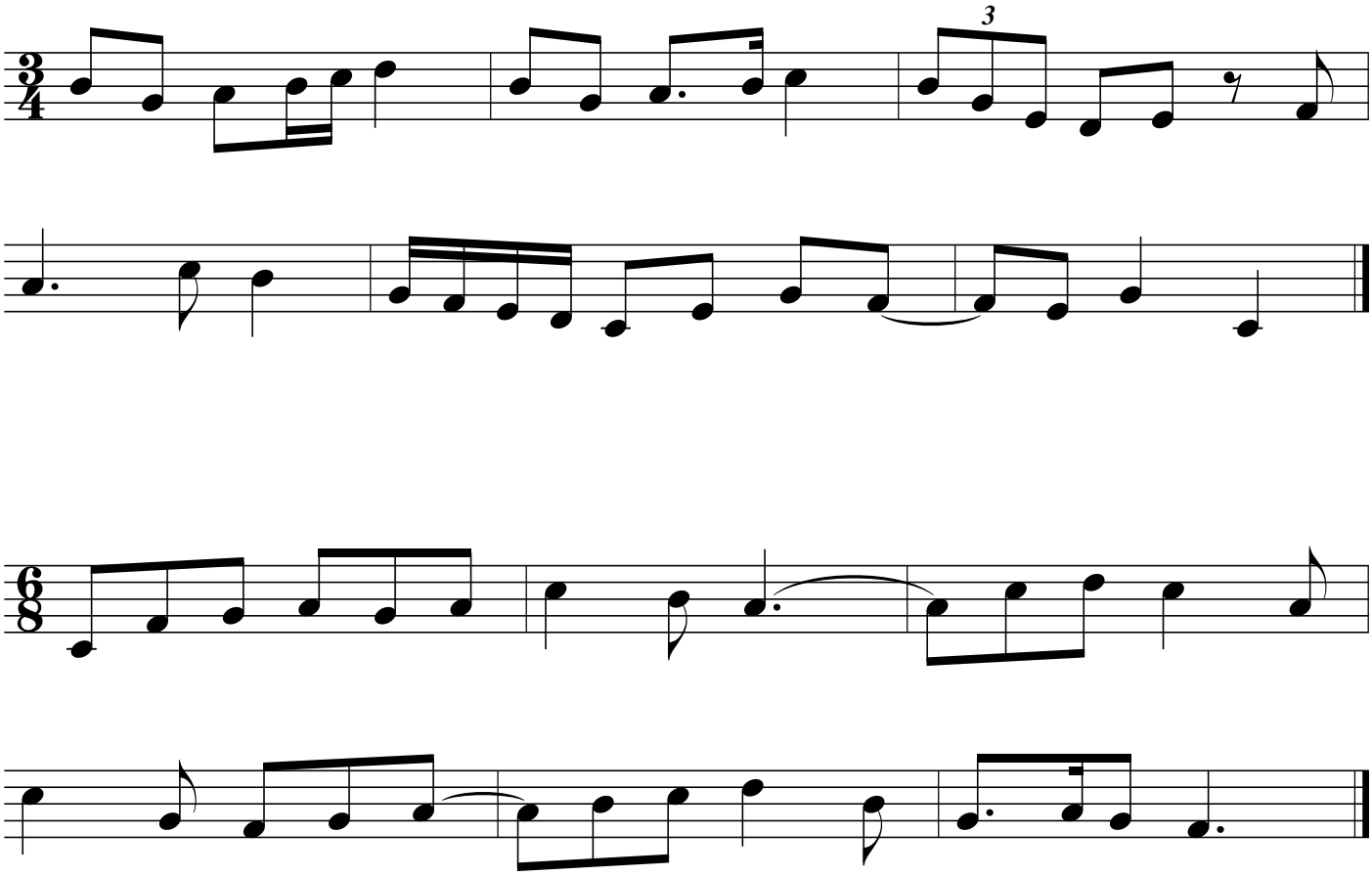
Lecture de rythmes avec le nom des notes. Clé au choix